Organizan:

Gobierno de Canarias
Consejería de Economía, Conocimiento y Empleo

Universidad de Las Palmas de Gran Canaria

UE ULPGC

Consejo Canario del Movimiento Europeo

Centro de Documentación Europea
Universidad de La Laguna

ATLANTIC euroconsulting

europe direct CANARIAS

Programa formativo en presentación de proyectos en Canarias

FONDO EUROPEO NEXT GENERATION

Programas de financiación: opciones para presentación de proyectos europeos

DR. MICHELLE PERELLO
CONSULTA EUROPA PROJECTS AND INNOVATION SL

Presupuesto de la UE 2021-2027

Marco financiero plurianual (MFP) – 1.074 Millones EUR

Next Generation EU – 750.000 millones EUR

Presupuesto total de la UE 2021-2027
1,8 Millones EUR

para reconstruir una Europa post COVID-19
más ecológica, digital y resiliente

CONSULTA EUROPA
SMART • SOCIAL • SUSTAINABLE

Next Generation EU

Mecanismo de Recuperación y Resiliencia	**672 500 millones de euros**
préstamos	*360 000 millones de euros*
subvenciones	*312 500 millones de euros*
REACT-EU	**47 500 millones de euros**
Horizonte Europa	**5 000 millones de euros**
InvestEU	**5 600 millones de euros**
Desarrollo rural	**7 500 millones de euros**
Fondos de Transición Justa (FTJ)	**10 000 millones de euros**
RescEU	**1 900 millones de euros**
TOTAL	**750 000 millones de euros**

CONSULTA EUROPA
SMART • SOCIAL • SUSTAINABLE

Fondos a gestión directa e indirecta

Gestión directa:

Gestionados directamente por la Comisión Europea, las Agencias Ejecutivas o Secretariados Transnacionales

Horizonte Europa
Erasmus +
Life

Gestión indirecta:

Gestionados por autoridades públicas regionales o nacionales

Mecanismo de Recuperación y Resiliencia
REACT-EU
Mecanismo para una Transición Justa

CONSULTA EUROPA
SMART • SOCIAL • SUSTAINABLE

Fondos a gestión indirecta

Mecanismo de recuperación y resiliencia (RRF)

- El objetivo es **mitigar el impacto económico y social de la pandemia de coronavirus y hacer que las economías y sociedades europeas sean más sostenibles y resilientes** y estén **mejor preparadas para los retos y las oportunidades de las transiciones ecológica** (37% del presupuesto) **y digital** (20% del presupuesto).
- Los Estados miembros están trabajando en **sus planes de recuperación y resiliencia** para acceder a los fondos en el marco del Mecanismo de Recuperación y Resiliencia.
- Diferentes beneficiarios (públicos y privados) admisibles. Convocatorias nacionales y regionales.

Recovery and Resilience Facility – Grants allocation per Member State *(2018 prices)*

	70% allocation (2021-2022 commitment)	p.m. 30% allocation - illustrative* (2023 commitment)
Belgium	3.402	1.746
Bulgaria	4.326	1.655
Czechia	3.301	3.444
Denmark	1.216	338
Germany	15.203	7.514
Estonia	709	308
Ireland	853	420
Greece	12.612	3.631
Spain	43.480	15.688
France	22.699	14.695
Croatia	4.322	1.628
Italy	44.724	20.732
Cyprus	764	204
Latvia	1.531	342
Lithuania	1.952	480
Luxemburg	72	21
Hungary	4.330	1.927
Malta	160	44
Netherlands	3.667	1.905
Austria	2.082	913
Poland	18.917	4.143
Portugal	9.107	4.066
Romania	9.529	4.271
Slovenia	1.195	363
Slovakia	4.333	1.502
Finland	1.550	782
Sweden	2.716	985
EU 27	**218.750**	**93.750**

*30% allocation based on summer 2020 economic forecast

(In million EUR, 2018 prices)

Plan de recuperación, transformación y resiliencia de España

https://www.lamoncloa.gob.es/presidente/actividades/Documents/2020/07102020_PlanRecuperacion.pdf

- 10 políticas palanca.
- 30 líneas de acción.
- Cada línea de acción se centra en un reto u objetivo específico y recogerá los proyectos tractores concretos: reformas e inversiones para el refuerzo del capital natural, tecnológico y humano, para aumentar la productividad y el crecimiento potencial generador de empleo.
- Para todos ellos se identificarán las metas e hitos intermedios, los resultados esperados y el número de beneficiarios.
- Las prioridades del Plan de Recuperación, Transformación y Resiliencia están completamente alineadas con las siete iniciativas bandera europeas de la Comisión Europea (Estrategia Anual de Crecimiento Sostenible 2021).

CONSULTA EUROPA
SMART • SOCIAL • SUSTAINABLE

Iniciativas bandera (Flagship initiatives)

- **Activación** – Puesta en marcha temprana de **tecnologías limpias con perspectivas de futuro y aceleración del desarrollo y el uso de energías renovables**.
- **Renovación** – Mejora de la **eficiencia energética de los edificios públicos y privados.**
- **Carga y Repostaje** – Fomento de tecnologías limpias con perspectivas de futuro a fin de acelerar el uso de un **transporte sostenible, accesible e inteligente, de estaciones de carga y repostaje y la ampliación del transporte público**.
- **Conexión** – Despliegue rápido de servicios de **banda ancha rápida** en todas las regiones y hogares, incluidas las redes de fibra y 5G.
- **Modernización** – **Digitalización de la Administración y los servicios públicos**, incluidos los sistemas judicial y sanitario.
- **Ampliación** – Aumento de las **capacidades industriales europeas en materia de datos en la nube y desarrollo de procesadores de máxima potencia**, de última generación y sostenibles.
- **Reciclaje y Perfeccionamiento Profesionales** – **Adaptación de los sistemas educativos en apoyo de las competencias digitales** y la educación y la formación profesional a todas las edades.

https://eur-lex.europa.eu/legal-content/es/TXT/?qid=1600708827568&uri=CELEX:52020DC0575

CONSULTA EUROPA
SMART • SOCIAL • SUSTAINABLE

Plan Reactiva Canarias

- **7 prioridades estratégicas:**
  - Mantenimiento de los servicios públicos esenciales.
  - Refuerzo de nuestras capacidades sanitarias y sociosanitarias.
  - Atención y apoyo a las personas vulnerables.
  - Mantenimiento y recuperación del empleo.
  - Impulso de la actividad económica.
  - Agilización, simplificación, cooperación y coordinación administrativa.
  - Impulso de la Agenda Canaria de Desarrollo Sostenible.

https://www.gobiernodecanarias.org/cmsgobcan/export/sites/principal/galerias/Documentos/201001-plan-reactiva-canarias-2020-23-version-10-cg-1.pdf

Detalle de todas las prioridades estratégicas, ejes, y medidas recogidos en el Plan (http://www.gobiernodecanarias.org/presidencia/descargas/Anexos-Plan-Reac- tivacion.xlsx)

CONSULTA EUROPA
SMART • SOCIAL • SUSTAINABLE

REACT-EU

Ayuda a la Recuperación para la Cohesión y los Territorios de Europa (REACT-UE), con 47 500 millones de euros para REACT-UE, continúa y amplía las medidas de respuesta y reparación de crisis aplicadas a través de la Iniciativa de *Inversión en Respuesta al Coronavirus* y la *Iniciativa de Inversión en Respuesta al Coronavirus Plus*.

Las prioridades abordadas incluyen:

- **Creación y mantenimiento de empleo** (empleo juvenil y trabajadores por cuenta propia).
- **Sistemas sanitarios.**
- Provisión de capital circulante y **apoyo a las pymes.**

Allocations under REACT-EU for 2021 per Member State

	2018 prices	Current prices
Belgium	245	260
Bulgaria	413	438
Czechia	790	838
Denmark	168	178
Germany	1,785	1,894
Estonia	168	178
Ireland	84	89
Greece	1,616	1,715
Spain	10,269	10,898
France	2,926	3,105
Croatia	541	574
Italy	10,693	11,348
Cyprus	105	112
Latvia	199	211
Lithuania	259	275
Luxemburg	132	140
Hungary	834	885
Malta	105	112
Netherlands	417	443
Austria	207	219
Poland	1,556	1,651
Portugal	1,508	1,600
Romania	1,252	1,329
Slovenia	248	263
Slovakia	583	618
Finland	127	135
Sweden	272	288
Total	**37,500**	**39,795**

Gross allocations before deduction of administrative expenditure and technical assistance. *(In million EUR)*

Política de Cohesión REACT-EU

REACT-EU trabaja poniendo recursos adicionales a disposición de los fondos de **la política de cohesión:**

- **Fondo Europeo de Desarrollo Regional (FEDER)**: con un **presupuesto de 191.000 millones de euros** apoya el desarrollo de las economías regionales, corrigiendo los desequilibrios regionales. El fondo se centra en una Europa más inteligente y ecológica.
- **Fondo Social Europeo (FSE)**: con un presupuesto de **88.000 millones de euros** apoya a las personas, creando una sociedad más inclusiva, promoviendo la educación y mejores oportunidades laborales. Junto al FSE tradicional, la CE ha constituido el FSE +, que representa una versión más simple del FSE, fusionando diferentes fondos y programas, como el FSE, la Iniciativa de Empleo Juvenil (YEI).
- El **Fondo de Ayuda Europea para los Más Desfavorecidos (FEAD)**, el programa de la UE para proporcionar alimentos o asistencia material básica a las personas que más lo necesitan.

¿Quién puede aplicar?

Organismos públicos, organizaciones privadas con o sin fines de lucro, universidades, asociaciones,

CONSULTA EUROPA
SMART • SOCIAL • SUSTAINABLE

Mecanismo para una Transición Justa

El Mecanismo para una Transición Justa contribuye a **abordar los efectos sociales y económicos de la transición ecológica**, centrándose en las regiones, las industrias y los trabajadores que se enfrentarán a los retos más importantes.

El Mecanismo de Transición Justa tiene tres pilares:

Un nuevo Fondo de Transición Justa

El régimen de Transición Justa de InvestEU

El instrumento de préstamo al sector público del BEI

CONSULTA EUROPA
SMART • SOCIAL • SUSTAINABLE

Just Transition Fund (JTF) - Fondo para una Transición Justa

El Fondo de Transición Justa (JTF) tiene un presupuesto de **17 500 millones de euros.**

Para desbloquear la financiación, los Estados miembros igualarán cada euro de JTF con una cantidad entre **1,5 € a 3 €** de sus recursos del FEDER y del FSE +.

El Fondo apoyará con **subvenciones**:

- las inversiones productivas en pequeñas y medianas empresas.
- la creación de nuevas empresas.
- la investigación y la innovación.
- la rehabilitación medioambiental.
- la energía limpia.
- la formación y el reciclaje de los trabajadores.
- la asistencia en la búsqueda de empleo y programas de inclusión activa de los solicitantes de empleo.
- la transformación de las actuales instalaciones con altas emisiones de carbono, cuando estas inversiones den lugar a importantes recortes de emisiones y a la protección del empleo.

CONSULTA EUROPA
SMART • SOCIAL • SUSTAINABLE

Beneficiarios del Mecanismo para una Transición Justa

Los **planes territoriales de transición justa** determinarán los territorios y sectores que puedan optar a financiación en el marco del Mecanismo para una Transición Justa.

La determinación de estos territorios se llevará a cabo a través de un diálogo con la Comisión que se basará en el análisis proporcionado en el contexto del Semestre Europeo y, en particular, en la propuesta de la Comisión para las regiones y sectores prioritarios en términos de subvencionabilidad, tal como se establece en el anexo D de los informes por país del Semestre Europeo de 2020.

Los planes se adjuntarán a los programas de la política de cohesión que sirvan de apoyo al Fondo de Transición Justa y serán adoptados por la Comisión junto con estos programas.

Just Transition Fund territorial eligibility – Preliminary Commission analysis

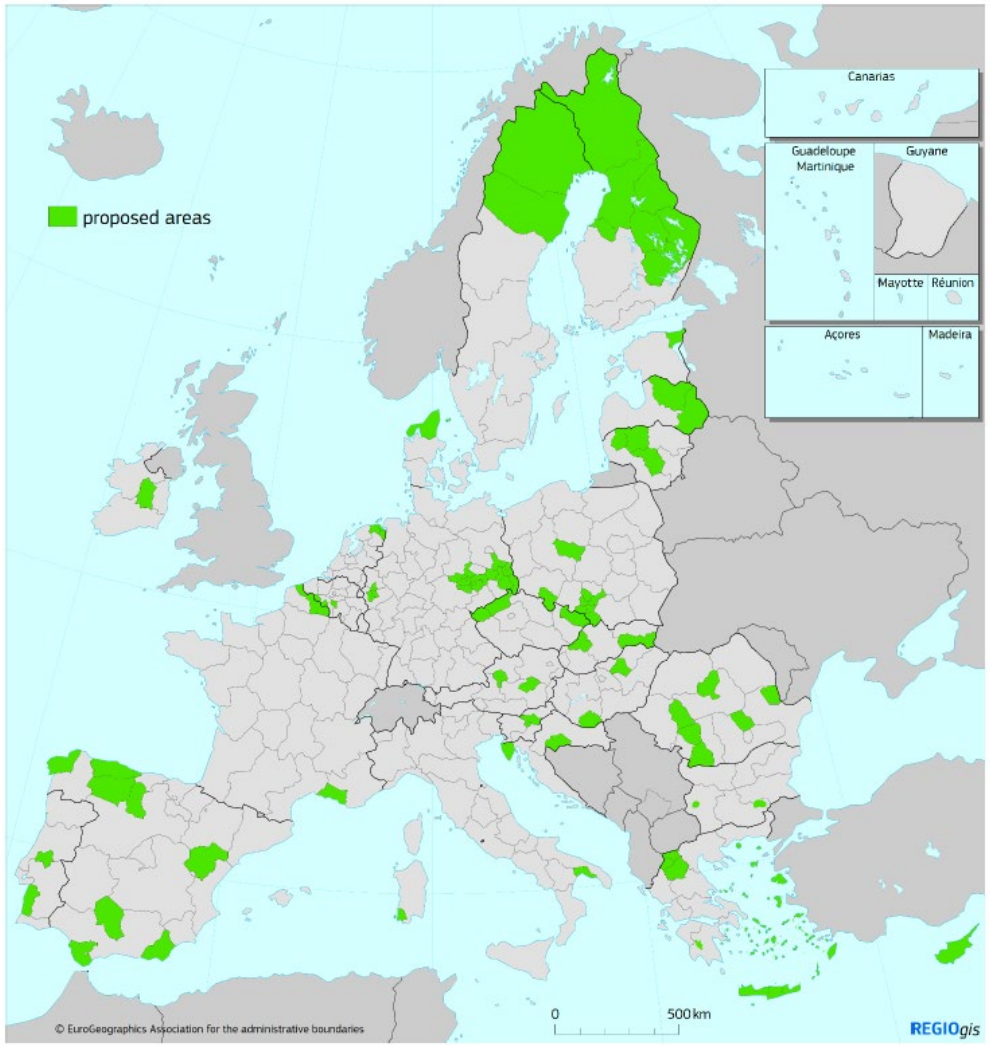

Plataforma de Transición Justa

La Plataforma de Transición Justa es un punto de acceso único y un servicio de asistencia para encontrar toda la información necesaria sobre los fondos, como las oportunidades, las actualizaciones normativas pertinentes o las iniciativas sectoriales específicas.

La Plataforma de Transición Justa también proporcionará **bases de datos de proyectos y expertos** para orientar a las partes interesadas hacia los conocimientos, las evaluaciones y los ejemplos de proyectos pertinentes, creando así una red de expertos que permita a los países, regiones, agencias y partes interesadas de la UE intercambiar información y buenas prácticas.

CONSULTA EUROPA
SMART • SOCIAL • SUSTAINABLE

InvestEU

InvestEU reune el Fondo Europeo para Inversiones Estratégicas y otros 13 instrumentos financieros de la UE disponibles, activando **650 mil millones de euros** de inversiones.

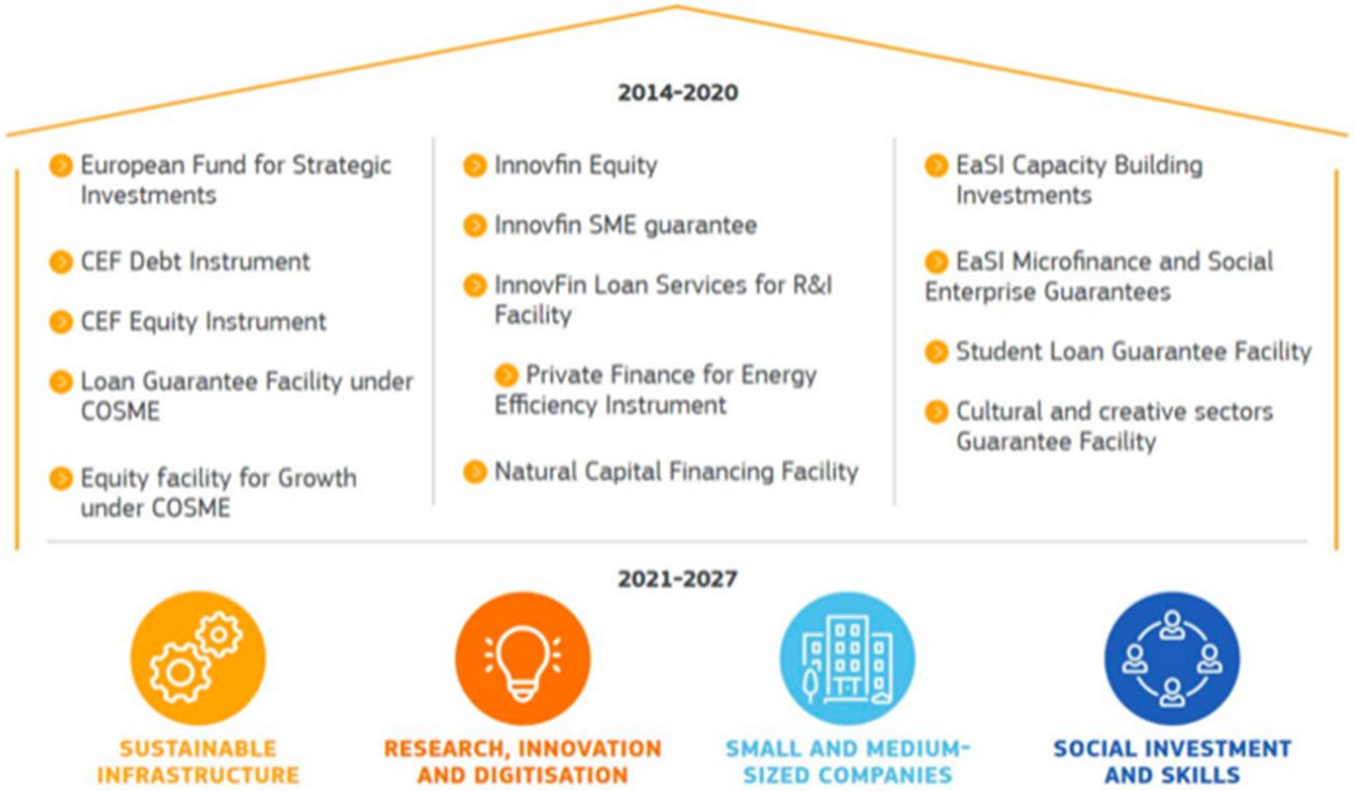

CONSULTA EUROPA
SMART • SOCIAL • SUSTAINABLE

InvestEU

¿Cómo funcionará?

THE INVESTEU FUND
Mobilising public and private investment using guarantees from the EU budget.

THE INVESTEU ADVISORY HUB
Providing technical advice to investment projects seeking financing.

THE INVESTEU PORTAL
An easily-accessible database bringing together projects and investors.

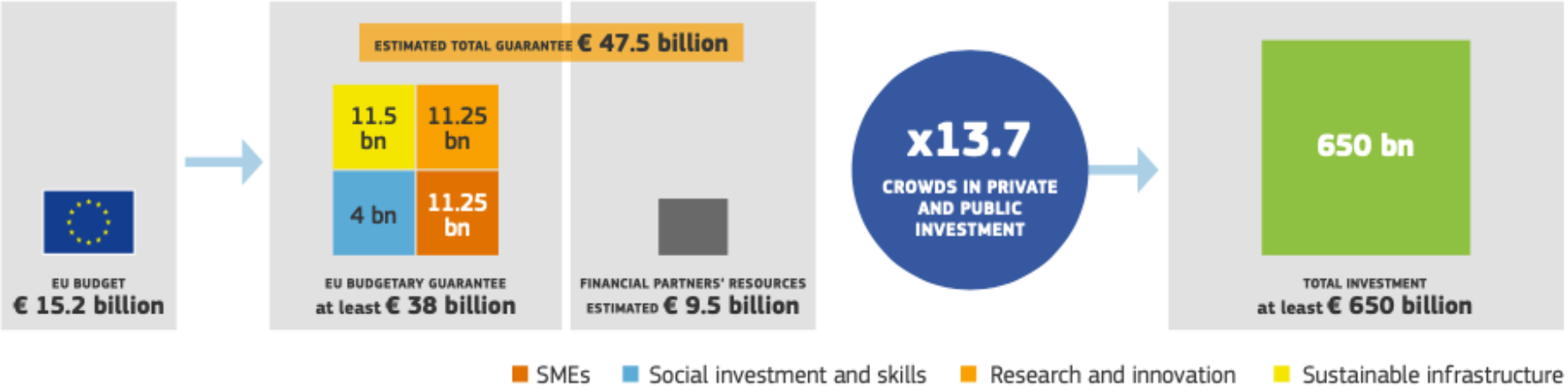

CONSULTA EUROPA
SMART • SOCIAL • SUSTAINABLE

Fondos de gestión directa

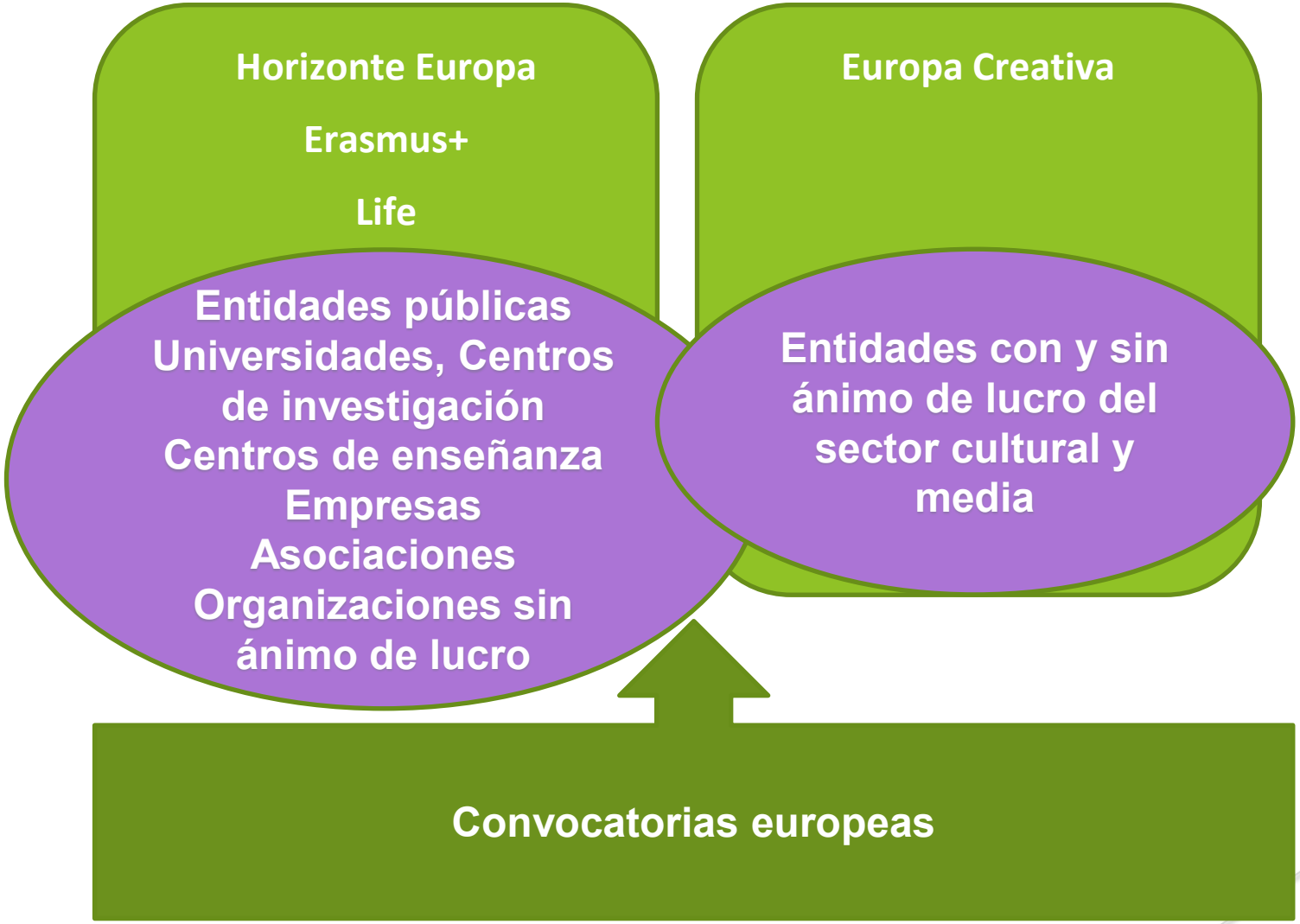

Horizonte Europa

El ambicioso Programa Marco de Investigación e Innovación de la UE (2021-2027)

para reforzar las bases científicas y tecnológicas de la UE y el Espacio Europeo de Investigación (EEI),

para impulsar la capacidad de innovación, la competitividad y el empleo de Europa,

para cumplir con las prioridades de los ciudadanos, así como sostener nuestros valores y modelo socioeconómico.

Horizonte Europa tiene un presupuesto de 100.000 millones de euros, incluidos 5.400 millones de euros de Next Generation EU

¡¡¡¡¡ Aumento del 30% en comparación con la asignación de H2020 !!!!!

CONSULTA EUROPA
SMART • SOCIAL • SUSTAINABLE

Horizonte Europa: Estructura

Pilar 1
Ciencia excelente

- Consejo Europeo de Investigación
- Acciones Marie Skłodowska-Curie
- Infraestructuras de investigación

Pilar 2
Desafíos mundiales y competitividad industrial europea

Clústeres
- Salud
- Cultura, creatividad y sociedad inclusiva
- Seguridad civil para la sociedad
- Mundo digital, industria y espacio
- Clima, energía y movilidad
- Alimentación, bioeconomía, recursos naturales, agricultura y medio ambiente

- Centro Común de Investigación

Pilar 3
Europa innovadora

- Consejo Europeo de Innovación
- Ecosistemas europeos de innovación
- Instituto Europeo de Innovación y Tecnología

Ampliar la participación y fortalecer el Espacio Europeo de Investigación

- Ampliar la participación y difundir la excelencia
- Reformar y mejorar el sistema europeo de I+i

CONSULTA EUROPA
SMART • SOCIAL • SUSTAINABLE

Horizonte Europa: principales novedades

Apoyar la innovación de vanguardia.	Consejo Europeo de Innovación
Crear un mayor impacto a través de la orientación de las misiones y la participación ciudadana.	Misiones de investigación e innovación
Fortalecer la cooperación internacional.	Posibilidades de asociación ampliadas
Reforzar el carácter abierto.	Política de ciencia abierta
Racionalizar el panorama de financiación.	Nueva aproximación a las asociaciones
Fomentar la participación.	Difundir la excelencia

CONSULTA EUROPA
SMART • SOCIAL • SUSTAINABLE

Horizonte Europa: Beneficiarios

- Universidades
- Centros de investigación (públicos y privados)
- Investigadores individuales
- Empresas
- Asociaciones de empresas
- Organizaciones del tercer sector
- Organizaciones de la sociedad civil
- Entidades públicas

Los proyectos se presentan normalmente en partenariados que representen al menos 3 países europeos

NOVEDAD: necesaria la presencia de 1 Estado Miembro

CONSULTA EUROPA
SMART • SOCIAL • SUSTAINABLE

Consejo Europeo de Innovación

Apoyo a las innovaciones de vanguardia o disruptivas y con potencial de expansión que resulten demasiado arriesgadas para los inversores privados (***70 % del presupuesto previsto para las pymes)***

Consejo Europeo de Innovación: una ventanilla única

Ayudar a los innovadores a crear los mercados del futuro, a hacer uso de la financiación privada y a expandir sus empresas.

Una gestión y seguimiento de tipo ágil y proactivo, que asuman riesgos y estén centrados en la innovación.

Dos instrumentos complementarios que acortan la distancia entre la idea y el proyecto en el que se pueda invertir.

Explorador: subvenciones (desde la fase temprana de la tecnología hasta la fase precomercial).

Acelerador: subvenciones y financiación combinada (desde la fase precomercial hasta las fases de mercado y expansión).

CONSULTA EUROPA
SMART • SOCIAL • SUSTAINABLE

Misiones de investigación e innovación

Misiones de investigación e innovación

Relacionar mejor la investigación e innovación de la UE con las necesidades de la sociedad y la ciudadanía, con una gran visibilidad e impacto.

Una misión es una cartera de acciones transdisciplinares con un plazo determinado destinada a alcanzar **una meta audaz e inspiradora, a la vez que cuantificable**, que tiene un **impacto** en la sociedad y la formulación de políticas y es pertinente para una parte importante de la población europea y un amplio espectro de ciudadanos europeos.

Horizonte Europa define las características de la misión y los elementos de la gobernanza, así como cinco ámbitos de misión.
Las misiones específicas estarán programadas dentro del pilar «Desafíos mundiales y competitividad industrial europea» (a partir de las aportaciones de otros pilares).

CONSULTA EUROPA
SMART • SOCIAL • SUSTAINABLE

Ámbitos de misión

Adaptación al cambio climático, incluida la transformación social

Salud de oceanos, mares y aguas costeras y continental

Cáncer

Ciudades inteligentes y climáticamente neutras

Salud del suelo y alimentos

CONSULTA EUROPA
SMART • SOCIAL • SUSTAINABLE

Cooperación internacional

Cooperación internacional

Abordar conjuntamente los retos de la sociedad mundial, acceder a los mejores talentos, experiencia y recursos del mundo, y mejorar la oferta y la demanda de soluciones innovadoras mejorada.

Ampliación de la apertura para la asociación

- Terceros países con buena capacidad en materia de ciencia, tecnología e innovación.
- Considerar el objetivo de impulsar el crecimiento económico en Europa a través de la innovación.

- Apertura general para la participación internacional.
- Intensificación de las acciones dirigidas (iniciativas emblemáticas, convocatorias conjuntas, etc.).

CONSULTA EUROPA
SMART • SOCIAL • SUSTAINABLE

Ampliar la participación y difundir la excelencia

Apoyo a los Puntos Nacionales de Contacto

Comprobación de propuestas previas

15 Estados miembros y 9 regiones ultraperiféricas que pueden optar a ser coordinadores

Al menos el 3,3 % del presupuesto

Reconocimiento de la participación

Puesta en contacto

EXCELENCIA

Fomentar la participación

Facilitar los vínculos de colaboración

Contribuir a reducir las divisiones en materia de I+i

«Hop-on»

Creación de equipos

Hermana-miento

Cátedras del EEI

COST

Iniciativas de excelencia

Circulación de cerebros

CONSULTA EUROPA

SMART • SOCIAL • SUSTAINABLE

Life (Medioambiente)

Life 2021-2027 es uno de los programas con fondos europeos que forman parte del **Programa de Medio Ambiente y Acción por el Clima**; el instrumento financiero de la Unión Europea dedicado al medio ambiente.

Objetivo: Catalizar los **cambios en el desarrollo y la aplicación de las políticas mediante la aportación de soluciones y mejores prácticas** para lograr los objetivos medioambientales y climáticos, así como mediante la promoción de tecnologías innovadoras en materia de medio ambiente y cambio climático.

El programa es gestionado por la **Comisión Europea**, siendo la Autoridad Nacional en el Estado español el Ministerio para la Transición Ecológica, a través de la Subsecretaría.

¿Quién puede aplicar?

Organismos públicos a nivel nacional, regional o local

Otros organismos públicos y privados sin y con ánimo de lucro

CONSULTA EUROPA
SMART • SOCIAL • SUSTAINABLE

Life (Medioambiente)

LIFE 2021-2027 se dividirá en **4 subprogramas:**

1. NATURALEZA Y BIODIVERSIDAD (2 150 MILLONES EUR)

El subprograma Naturaleza y Biodiversidad apoyará programas de acción estándar para el desarrollo, la aplicación y la promoción de las mejores prácticas en relación con la naturaleza y la biodiversidad, así como «proyectos estratégicos relativos a la naturaleza». Esos nuevos proyectos están concebidos para respaldar e impulsar la aplicación de las normas de la UE sobre la naturaleza y los objetivos de la política de biodiversidad.

2. ECONOMÍA CIRCULAR Y CALIDAD DE VIDA (1 350 MILLONES EUR)

Las acciones subvencionadas contribuirán a la consecución de importantes objetivos políticos de la UE, tales como la transición a la economía circular y la protección y mejora de la calidad del aire y el agua en la UE.

CONSULTA EUROPA
SMART • SOCIAL • SUSTAINABLE

Life (Medioambiente)

3. MITIGACIÓN Y ADAPTACIÓN AL CAMBIO CLIMÁTICO (950 MILLONES EUR)

Las acciones subvencionadas contribuirán a la aplicación del marco estratégico en materia de clima y energía hasta el año 2030 y al cumplimiento de los compromisos de la Unión derivados del Acuerdo de París sobre el cambio climático.

4. TRANSICIÓN A LA ENERGÍA LIMPIA (1 000 MILLONES EUR)

El nuevo subprograma Transición a la Energía Limpia creará capacidades, estimulará las inversiones y respaldará actividades de aplicación de las políticas, con especial atención a la eficiencia energética y las energías renovables a pequeña escala que contribuyen a la mitigación del cambio climático o a objetivos ambientales.

CONSULTA EUROPA
SMART • SOCIAL • SUSTAINABLE

Life (Medioambiente)

Tipos de proyectos financiables:

- Proyectos piloto, que aplican una técnica o método que no se había probado antes.
- Proyectos de demostración, ya puestos en marcha, pero con metodologías nuevas.
- Proyectos de mejores prácticas, que aplican métodos y técnicas de vanguardia rentables y adecuados.
- Proyectos integrados, que trabajan a gran escala territorial o regional.
- Proyectos de asistencia técnica, que prestan apoyo financiero para ayudar a los solicitantes a preparar proyectos integrados.
- Proyectos de creación de capacidades.
- Proyectos preparatorios, de apoyo a necesidades específicas de la legislación medioambiental y climáticas de la Unión.
- Proyectos de información, sensibilización y difusión.

CONSULTA EUROPA
SMART • SOCIAL • SUSTAINABLE

Life (Medioambiente)

Convocatoria para ONGs 2021

Publicada en Diciembre con cierre al 31 de marzo 2021

La convocatoria se destina al **cierre de contratos marco de colaboración y acuerdos de subvención específicos**.

Los aspirantes deben cumplir los siguientes **requisito**s:

1. Ser una entidad legal sin ánimo de lucro
2. Ser independiente del gobierno y de otras autoridades. También de partidos políticos e intereses comerciales.
3. Ser activo en el ámbito del medio ambiente y / o la acción climática y tener objetivos ambientales o climáticos dirigidos a:
   a) El bien común
   b) El desarrollo sostenible
   c) El desarrollo, implementación y ejecución de las políticas y legislación medioambiental y climática de la Unión Europea
4. Estar establecido (legalmente registrado) en uno de los estados miembro de la Unión Europea.
5. Estar operando a nivel europeo con una estructura y actividades que cubran al menos 3 estados miembro de la Unión Europea.

CONSULTA EUROPA
SMART • SOCIAL • SUSTAINABLE

Europa Creativa

- El Parlamento Europeo y los Estados Miembros han llegado el pasado 16 de diciembre a un acuerdo político sobre el nuevo programa **Europa Creativa 2021-2027.**
- Europa Creativa es el **programa insignia de apoyo a los sectores cultural y creativo**, y el único de la Unión Europea diseñado de forma específica para ello**. Con un presupuesto total de 2.4 mil millones de euros**, el nuevo programa continuará promoviendo la **diversidad cultural y lingüística europea**.
- Destinado a artistas, creadores, profesionales de la cultura y organizaciones para que **cooperen y co-creen** más allá de las fronteras, llegando a nuevas audiencias, abordando los retos sociales del momento y apoyando su capacitación.
- El nuevo programa seguirá dando cabida a los **subprogramas** de **Cultura** y **MEDIA**, y a un **capítulo intersectorial**.
- En el **subprograma MEDIA** se seguirán apoyando proyectos con una dimensión europea e internacional, además de fomentar la creación de nuevos talentos y dedicar un especial énfasis al uso de las nuevas tecnologías con el objetivo de reforzar la competitividad del sector.
- Por primera vez, el sector del **periodismo y los medios de información** contará con diferentes acciones de apoyo en el marco del capítulo intersectorial del programa, relacionadas con la alfabetización mediática, el pluralismo y la libertad de prensa.

CONSULTA EUROPA
SMART • SOCIAL • SUSTAINABLE

Europa Creativa

Subprograma CULTURA

- Apoyar **las asociaciones, redes y plataformas transnacionales**
- Apoyar **a los operadores de la cultura** y la creación en sus **esfuerzos por llegar al público tanto en Europa como fuera de ella**
- Potenciar los **beneficios sociales concretos que la cultura aporta a los individuos y al conjunto de la sociedad**.
- Mejorar las iniciativas especiales, como la **Capital Europea de la Cultura y el Sello de Patrimonio Europeo**.

Subprograma MEDIA

- **Estimular la colaboración y la innovación en la creación y producción de obras audiovisuales europeas.**
- M**ejorar la distribución cinematográfica en salas y en línea, y ofrecer un acceso más amplio a nivel transfronterizo a las obras audiovisuales europeas,** en particular a través de modelos empresariales innovadores.
- **Promover las obras audiovisuales europea**s y apoyar el desarrollo de la audiencia dentro y fuera de Europa.
- **Fomentar en mayor medida la creación de asociaciones y redes estructuradas** a fin de fortalecer la competitividad general del sector audiovisual europeo.

Capítulo intersectorial

- **Promover actividades transversales que abarquen todo el sector audiovisual y otros sectores** de la cultura y la creación.
- **Promover el conocimiento del programa y respaldar la transferibilidad de los resultados.**
- **Fomentar los enfoques innovadores para la creación de contenidos**, así como el **acceso, la distribución y la promoción a través de los sectores de la cultura y la creación**.
- **Impulsar y apoyar la creación de oficinas de información sobre el programa** para promoverlo en los países respectivos y estimular la cooperación transfronteriza dentro de los sectores de la cultura y la creación.

CONSULTA EUROPA
SMART • SOCIAL • SUSTAINABLE

Erasmus+

- **Erasmus +** es el programa de la UE para **apoyar la educación, la formación, la juventud y el deporte en Europa.**

- Para el septenio 2021-2027, la Comisión Europea propone **duplicar la financiación de Erasmus**, que ascendería a 30 000 millones de euros.

- La **propuesta** de la Comisión pretende:

  - **Aumentar el número de beneficiarios:** duplicar el presupuesto del programa ayudará a ayudar a 12 millones de personas entre 2021 y 2027.
  - **Alcanzar a personas de todos los orígenes sociales:** a través de nuevos formatos y con un acceso simplificado para organizaciones más pequeñas y de base, el nuevo programa facilitará la participación de las personas procedentes de entornos desfavorecidos.
  - **Consolidar las relaciones con el resto del mundo** a través de una mezcla de movilidad física, virtual y combinada.
  - **Hacer hincapié en los campos de estudio con perspectiva de futuro** como las energías renovables, el cambio climático, la ingeniería ambiental y la inteligencia o el diseño artificial.
  - **Promover una identidad europea con una experiencia viajera:** la nueva iniciativa DescubrirEU ofrecerá a los jóvenes oportunidades de descubrir el patrimonio cultural de Europa y su diversidad.

CONSULTA EUROPA
SMART • SOCIAL • SUSTAINABLE

Erasmus+

- Educación escolar
- Educación superior
- Formación profesional
- Educación para adultos
- Juventud
- Deporte

- Movilidad individual
- Partenariados estrategico
- Reforma de las políticas

CONSULTA EUROPA
SMART • SOCIAL • SUSTAINABLE

Cómo preparar un proyecto europeo

- Leer detenidamente las convocatorias
- Admisibilidad de mi organización como beneficiario
- Relevancia de mi proyecto con los objetivos del programa de financiación
- Consorcio
- Presupuesto/Modelos de pago

CONSULTA EUROPA
SMART • SOCIAL • SUSTAINABLE

Enlace útiles

- Fondos FEDER, FSE 2021-2027 (nueva programación)
  - http://www.gobiernodecanarias.org/hacienda/dgplani/fondos_europeos/gestion_y_control/programacion/programacion2021-2027.html
- Fondos FEDER, FSE 2014-2020 (programación actual en fase de cierre)
  - http://www.gobiernodecanarias.org/hacienda/dgplani/fondos_europeos/
- Horizonte Europa
  - Información general: https://ec.europa.eu/info/horizon-europe_en
  - Convocatorias: https://ec.europa.eu/info/funding-tenders/opportunities/portal/screen/home
- Erasmus+: https://ec.europa.eu/programmes/erasmus-plus/opportunities/how-to-apply_es
- Life: https://ec.europa.eu/easme/en/life
- Europa Creativa: https://europacreativa.es/

CONSULTA EUROPA
SMART • SOCIAL • SUSTAINABLE

¡Muchas gracias!

Michelle Perello

michelle.perello@consulta-europa.com

www.consulta-europa.com

CONSULTA EUROPA
SMART • SOCIAL • SUSTAINABLE